Gemeinde Zollikofen

Kunstobjekte im öffentlichen Bereich
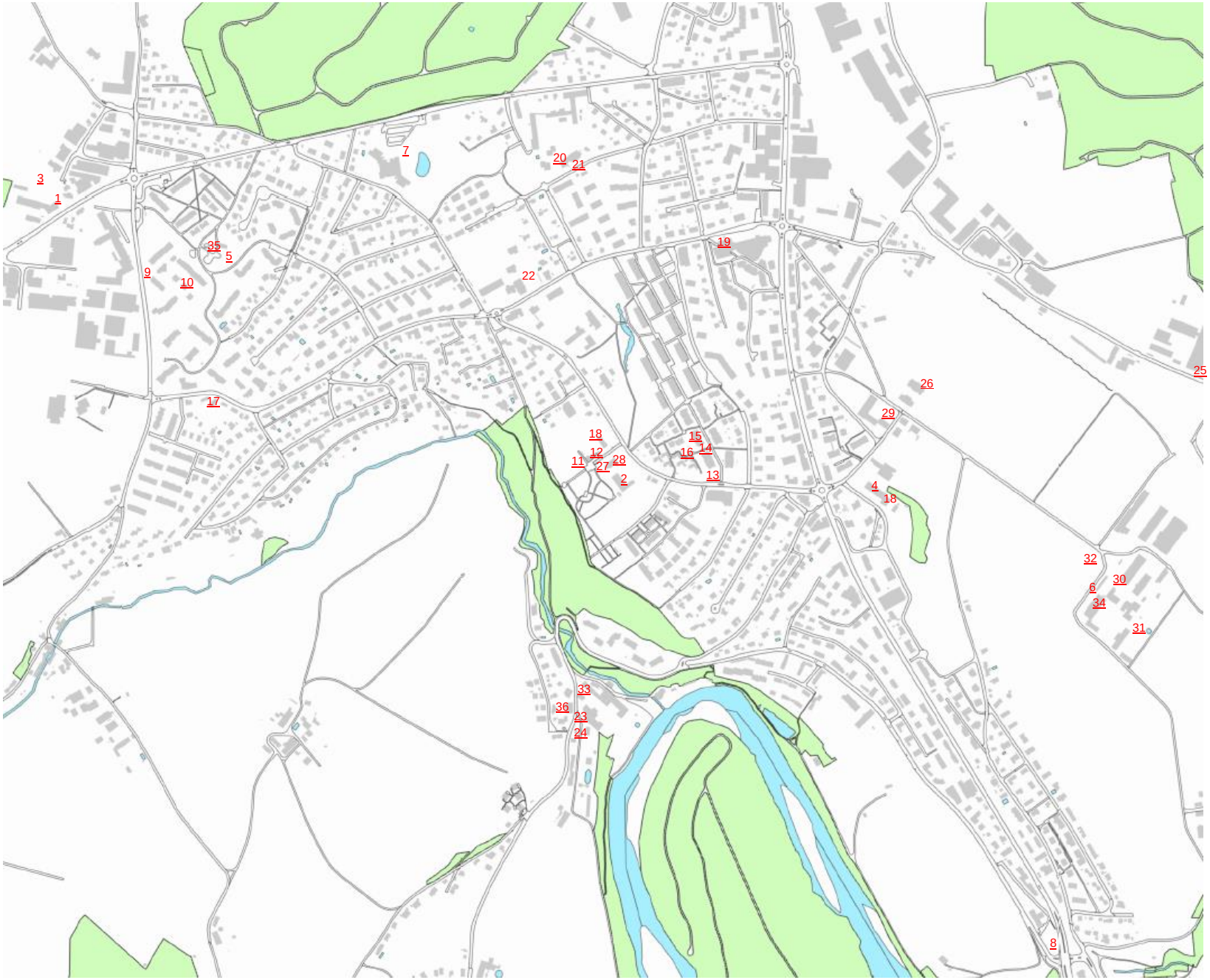
(Klicken Sie auf die Zahlen)