

2025

ZAHLEN & TABELLEN

INHALT	
ORGANIGRAMME.....	2
PRÄSIDIALES.....	5
FINANZEN.....	9
BAU UND UMWELT	11
TIEFBAU, VER- UND ENTSORGUNG.....	13
BILDUNG.....	15
SOZIALES UND GESUNDHEIT	17
SICHERHEIT UND INTEGRATION	21

ORGANIGRAMME

(Stand 31. Dezember 2025)

ORGANISATION DER GEMEINDE

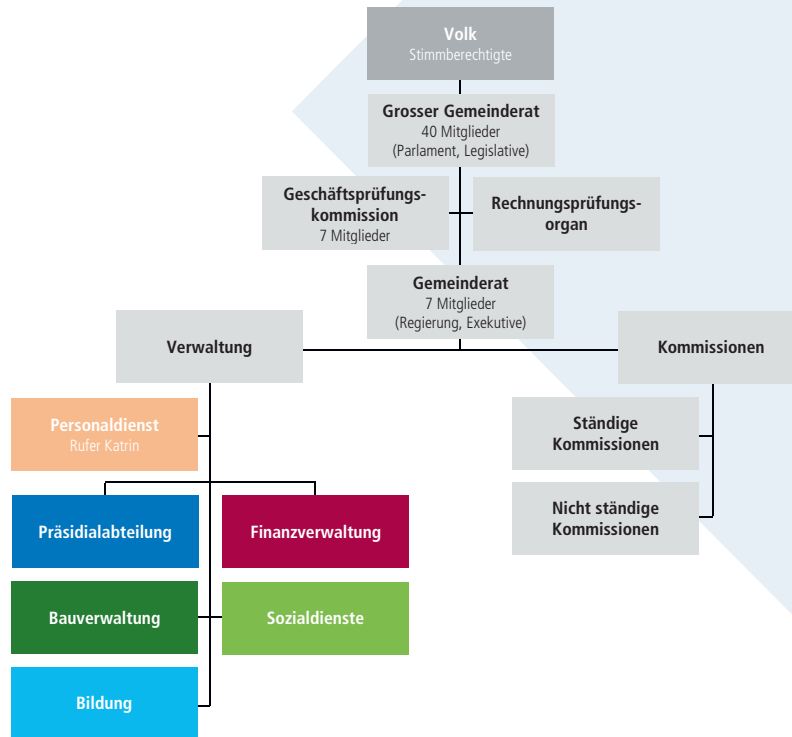

PRÄSIDENTIALABTEILUNG

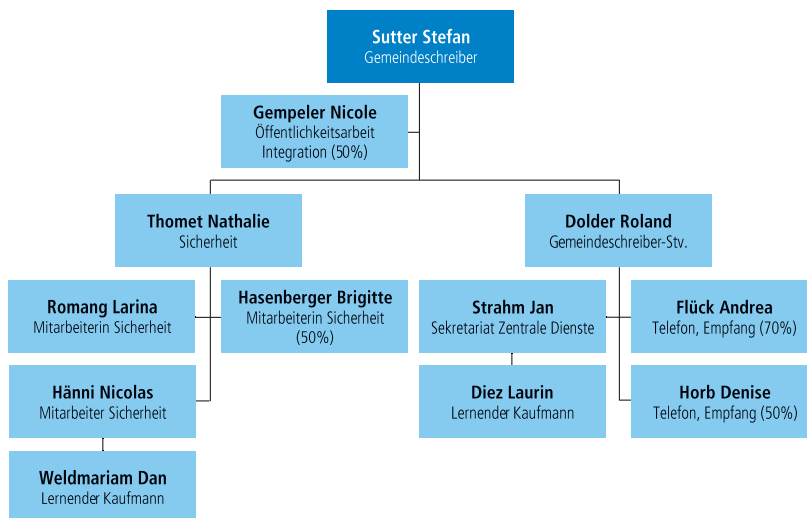

Eintritte:

Gempeler Nicole, Öffentlichkeitsarbeit / Integration
Romang Larina, Mitarbeiterin Sicherheit

Austritte:

Brühwiler Simone, Bereichsleiterin Sicherheit
Iseli Priska, Öffentlichkeitsarbeit / Integration

BAUVERWALTUNG

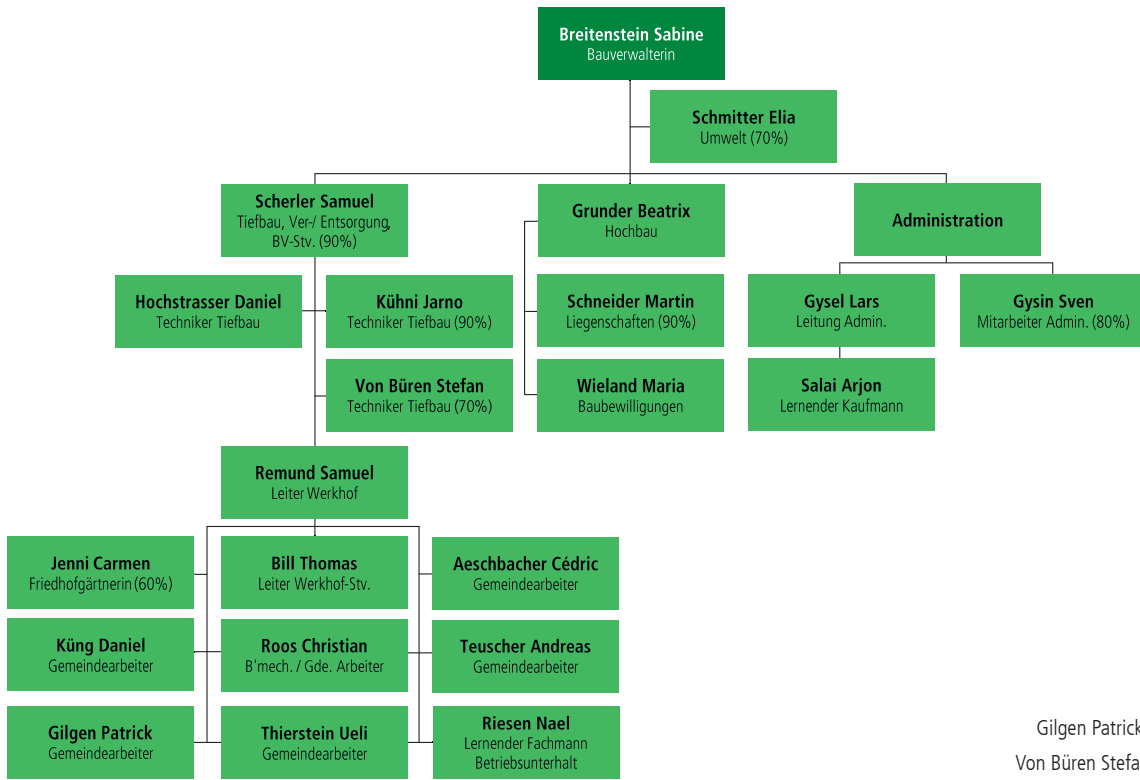

Eintritte:

Gilgen Patrick, Gemeindearbeiter
Von Büren Stefan, Techniker Tiefbau

Austritt:

Haffner Viveca, Technikerin Tiefbau

BILDUNG

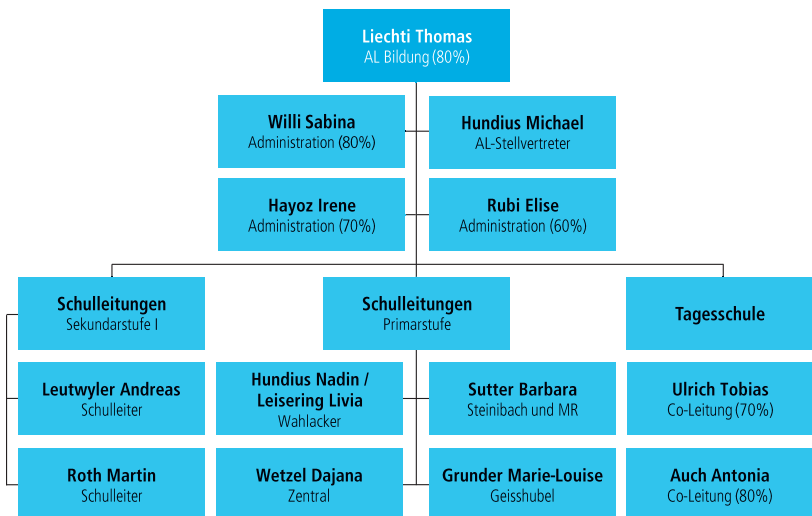

Eintritte:

Hundius Nadin / Leisering Livia, SL Wahlacker

Austritt:

Schmidt Katrin, SL Wahlacker

FINANZVERWALTUNG

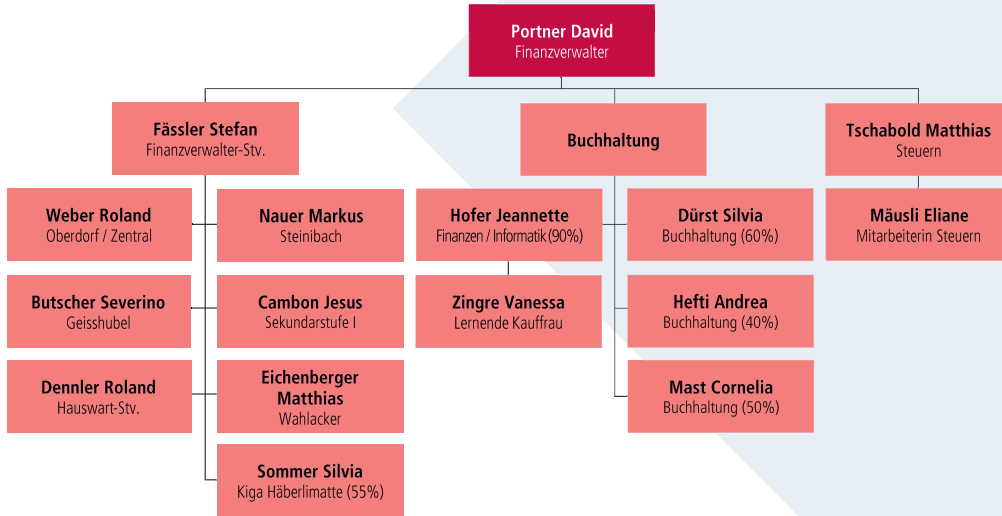

Eintritt:

Hofer Jeannette, Finanzen / Informatik

Austritt:

Baumann Flavio, Finanzen / Informatik

SOZIALDIENSTE

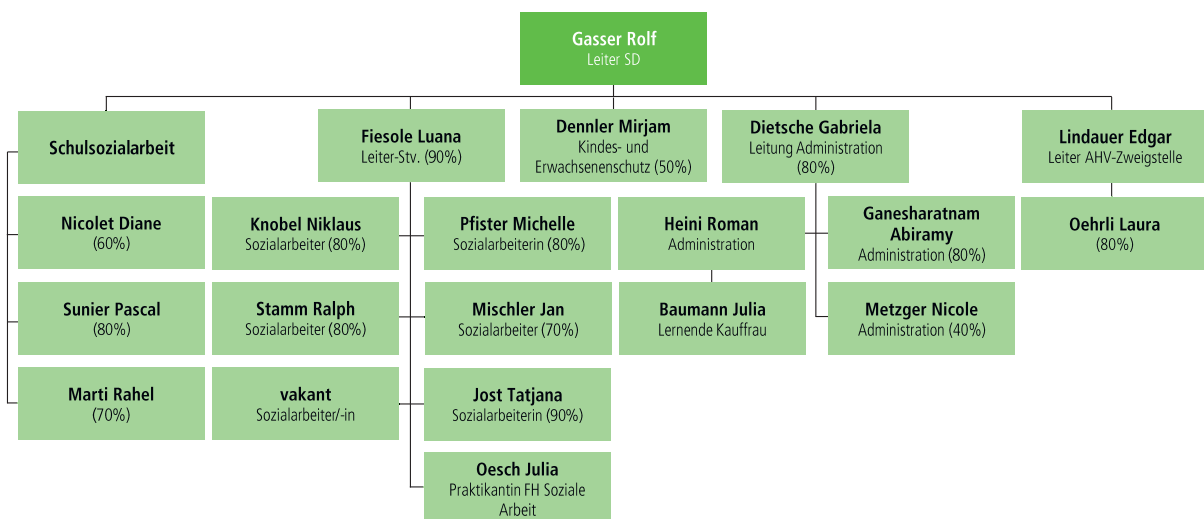

Eintritte:

Heini Roman, Administration
 Jost Tatjana, Sozialarbeiterin
 Nicolet Diane, Schulsozialarbeiterin
 Oehrli Laura, AHV-Zweigstelle

Austritte:

Bieri Nicole, Sozialarbeiterin
 Kolly Jeanne, Administration
 Setz Doris, AHV-Zweigstelle
 Zürcher Anna, Sozialarbeiterin

PRÄSIDIALES

PARLAMENTARISCHE VORSTÖSSE

Es sind 19 (10) parlamentarische Vorstösse eingegangen.

Motionen

Motionärin/Motionär:	Gegenstand:	eingereicht am:	erheblich erklärt am:	erledigt am:	Bemerkungen:
Kornelia Hässig Vinzens , SP	Zollikofen strebt die Goldauszeichnung des Trägervereins Energiestadt an!	25.04.2018	29.08.2018		In Bearbeitung bei der Bauverwaltung.
Rudolf Gerber , SP	Sanierung der Unterführung zum Bärenareal beim Bahnhof Untorzollikofen.	29.01.2020	24.06.2020		In Bearbeitung bei der Bauverwaltung.
Beat Koch , GFL	Zollikofen wird elektromobil: mit einer öffentlichen Ladestation für E-Fahrzeuge und weiteren Massnahmen.	26.02.2020	24.06.2020		In Bearbeitung bei der Bauverwaltung.
Ratheeshan Gunaratnam , SP	Erfüllung der Vorgaben aus dem Lehrplan 21 bzgl. dem sicheren Schwimmen durch die öffentlichen Schulen.	20.08.2020	28.04.2021		In Bearbeitung bei der Abteilung Bildung.
Bruno Vanoni , GFL	Das Velofahren sicherer und attraktiver machen! (Velo-Offensive Zollikofen).	14.10.2020	27.01.2021		In Bearbeitung bei der Bauverwaltung.
Bruno Vanoni , GFL	Mit einem Förderprogramm auf dem Weg zur Klimaneutralität.	22.09.2021	30.03.2022		In Bearbeitung bei der Bauverwaltung.
Petra Spichiger , SP	Die Schulhäuser von Zollikofen sind für Menschen mit Beeinträchtigung ohne Einschränkungen nutzbar.	26.01.2022	18.05.2022		In Bearbeitung bei der Bauverwaltung.
Marco Bucheli , SVP	Masterplan Fernwärme.	31.08.2022	25.01.2023	21.05.2025	---
Marceline Stettler , parteilos/GFL	Die Vorarbeiten zur Einzonung der Steinbachgrube sistieren.	26.10.2022	25.01.2023		In Bearbeitung bei der Bauverwaltung.
Samuel Tschumi , SVP	Bei einem Herzstillstand zählt jede Sekunde – Öffentliche Defibrillatoren auch in der Gemeinde Zollikofen.	25.01.2023	30.08.2023		In Bearbeitung bei den Sozialdiensten.
Simon Rubi , GLP	Verbesserung Erschliessung Sportzentrum Hirzenfeld.	31.05.2023	31.01.2024		In Bearbeitung bei der Bauverwaltung.
Amin Thommen , GLP	Kommunale Umsetzung des neuen öffentlichen Beschaffungsrechts für Fahrzeugbeschaffungen.	31.05.2023	28.02.2024		In Bearbeitung bei der Bauverwaltung.
Markus Wüest , SP	Klimaschutzreglement für Zollikofen.	30.08.2023	24.04.2024		In Bearbeitung bei der Bauverwaltung.
Bruno Vanoni , GFL	Die Belagssanierung der Bernstrasse für ein neues «Kreiselfest» nutzen (Bernstrassenfest).	25.10.2023	31.01.2024	21.05.2025	---
Karin Steiner , SP	Rahmenstundenpläne für die Primarstufe.	28.08.2024	---	26.02.2025	Vom GGR nicht erheblich erklärt.
Bruno Vanoni , GFL	Den Volkswillen respektieren: Nein zum Autobahn-Anschluss Grauholz – auch in der Regionalkonferenz!	25.08.2025	27.08.2025		In Bearbeitung bei der Bauverwaltung.
Armin Thommen , GLP	Förderung der Biodiversität in der Gemeinde.	27.08.2025	26.11.2025		In Bearbeitung bei der Bauverwaltung.
Bruno Vanoni , GFL	Begegnungszonen mit einem Pilotprojekt auch in Zollikofen ermöglichen.	27.08.2025	26.11.2025		In Bearbeitung bei der Bauverwaltung.
Armin Thommen , GLP	Integration nachhaltiger Kriterien und des Prinzips der Kreislaufwirtschaft in Hoch- und Tiefbauprojekten der Gemeinde.	22.10.2025			In Bearbeitung bei der Bauverwaltung.
Armin Thommen , GLP	Pilotprojekt Smartvote.	22.10.2025			In Bearbeitung bei der Präsidiabteilung.
Flavio Baumann , GFL	Spezialfinanzierung zur Vorfinanzierung von Hochbauten des Verwaltungsvermögens.	26.11.2025			In Bearbeitung bei der Finanzverwaltung.

Motionärin/Motionär:	Gegenstand:	eingereicht am:	erheblich erklärt am:	erledigt am:	Bemerkungen:
Petra Spichiger, SP	Einführung einer Stellvertretungsregelung im Parlament.	26.11.2025			In Bearbeitung bei der Präsidentialabteilung.

Postulate

Postulantin/Postulant:	Gegenstand:	eingereicht am:	erheblich erklärt am:	erledigt am:	Bemerkungen:
Johanna Thomann, FDP	Ein sicherer und angenehmer Zugang zum Sportzentrum Hirzenfeld.	14.09.2011	23.05.2012		In Bearbeitung bei der Bauverwaltung.
Bruno Vanoni, GFL	Zollikofen wird solarikofen: mit einem Zusammenschluss zum Eigenverbrauch (ZEV) mit der Solargenossenschaft und weiteren Massnahmen.	27.05.2020	25.11.2020		In Bearbeitung bei der Bauverwaltung.
Flavio Baumann, GFL	Finanzierung der PV-Anlagen mit Solarify.	27.04.2022	31.08.2022		In Bearbeitung bei der Bauverwaltung.
André Tschanz, EVP	Rauchfreie Zonen im Hirzi.	31.08.2022	30.11.2022	21.05.2025	---
Bruno Vanoni, GFL	Die Gemeinde Zollikofen verstärkt auf Nachhaltige Entwicklung ausrichten – im Sinne der 17 Ziele der «Agenda 2030».	23.10.2024	29.01.2025		In Bearbeitung bei der Präsidentialabteilung.
Rolf Stettler, FDP	Partizipation der Steuerzahlenden an effektiven Überschüssen im allgemeinen Haushalt in Form einer «Gemeindedividende».	21.05.2025	---	27.08.2025	Vom GGR nicht erheblich erklärt.

Interpellationen

Interpellantin/Interpellant:	Gegenstand:	eingereicht am:	beantwortet am:	Bemerkungen:
Stefan Zingre, parteilos/SVP	Energiestadt Zollikofen – wie weiter?	23.10.2024	29.01.2025	---
Bruno Vanoni, GFL	Rückschlag für Fernwärme, Fragen zur Gasversorgung, neuer Handlungsbedarf in der Energie- und Klimapolitik: Wie reagiert der Gemeinderat?	29.01.2025	30.04.2025	---
Fabian Krättli, SP	Anschluss an neues Plastikrecycling.	29.01.2025	30.04.2025	---
Esther Schwarz, SP	Welche Ergebnisse haben sich aus der Schwachstellenanalyse und dem Lärm-Nachsanierungsprojekt der Bernstrasse ergeben?	26.02.2025	30.04.2025	---
Marcel Remund, FDP	Einbruchdiebstähle in Zollikofen.	26.02.2025	30.04.2025	---
SVP-Fraktion	Unausgewogene MZ-Publikation zu Netto-Null: Sofortiger Stopp der «Bevormundung»!	28.04.2025	30.04.2025	---
Stéphanie Anliker, FDP	Cyberangriff auf Gemeinden - Was tut Zollikofen?	30.04.2025	27.08.2025	---
Hannes Spichiger, GLP	Unterstützung fremdsprachige Schüler*innen.	21.05.2025	27.08.2025	---
Markus Wüest, SP	Entwicklung des Investitionsanteils und der finanziellen Investitionsfähigkeit von Zollikofen.	27.08.2025		In Bearbeitung bei der Finanzverwaltung.
Rolf Stettler, FDP	Entwicklung des Aufwands für freiwillige Gemeindeaufgaben.	12.09.2025	22.10.2025	---

Esther Schwarz, SP	Flüsterbelag auf Strassen mit hohem Verkehrsaufkommen.	22.10.2025		In Bearbeitung bei der Bauverwaltung.
Hannes Spichiger, GLP	Betreuungsfinanzierung.	22.10.2025		In Bearbeitung bei der Abteilung Bildung.

Einfache Anfragen

Fragestellerin/ Fragesteller:	Gegenstand:	eingereicht am:	beantwortet am:	Bemerkungen:

ABSTIMMUNGEN UND WAHLEN

Kommunale Abstimmungen

Datum	Vorlage	Ja	Nein
30. November 2025	Neubau Kindergärten, Mehrzweckraum und Tagesschule Steinibach inklusive Rückbau der bestehenden Kindergärten, Verpflichtungskredit	2'614	546
30. November 2025	Budget 2026 mit Steueranlage 1.40 (Variante 1)	1'592	1'592
	Budget 2026 mit Steueranlage 1.35 (Variante 2)	2'022	1'156
	Stichfrage	Variante 1 1'325	Variante 2 1'889

Kantonale Abstimmungen

Datum	Vorlage	Ja	Nein
9. Februar 2025	Volksinitiative «Berner Solar-Initiative» (Initiative und Gegenvorschlag des Grossen Rates) <i>gesamtkantonal Gegenvorschlag angenommen</i>		
	Volksinitiative (VI)	1'014	1'876
	Gegenvorschlag (GV)	2'031	831
	Stichfrage	VI 878	GV 1'935
28. September 2025	Volksinitiative «Für faire und bezahlbare Mieten dank transparenter Vormiete (Miet-Initiative)» <i>gesamtkantonal angenommen</i>	2'197	1'516

Eidgenössische Abstimmungen

Datum	Vorlage	Ja	Nein
9. Februar 2025	Volksinitiative vom 21. Februar 2023 «Für eine verantwortungsvolle Wirtschaft innerhalb der planetaren Grenzen (Umweltverantwortungsinitiative)» <i>gesamtschweizerisch abgelehnt</i>	1'000	1'816
28. September 2025	Bundesbeschluss vom 20. Dezember 2024 über die kantonalen Liegenschaftssteuern auf Zweitliegenschaften <i>gesamtschweizerisch angenommen</i>	2'037	1'692
28. September 2025	Bundesgesetz vom 20. Dezember 2024 über den elektronischen Identitätsnachweis und andere elektronische Nachweise (E-ID-Gesetz, BGEID) <i>gesamtschweizerisch angenommen</i>	2'145	1'622
30. November 2025	Volksinitiative «Für eine engagierte Schweiz (Service-citoyen-Initiative)» <i>gesamtschweizerisch abgelehnt</i>	575	2'880
30. November 2025	Volksinitiative «Für eine soziale Klimapolitik – steuerlich gerecht finanziert (Initiative für eine Zukunft)» <i>gesamtschweizerisch abgelehnt</i>	869	2'585

VERKEHRSERHEBUNGEN

	Verkehrsbelastung DWV 2025 ¹	Verkehrsbelastung DWV 2024 ¹	Abweichung zum Vorjahr	DWV ¹ Mittelwert (2019 - 2025)	% Schwerverkehr	signalisierte Höchst- geschwindigkeit	v mittel ²	v 85 % ³
Kirchlindachstrasse 81	6'108	6'267	-159	5'898	7.37%	50 km/h	41 km/h	48 km/h
Schulhausstrasse 18	2'871	4'000	-1'129	3'659	7.80%	30 km/h	43 km/h	51 km/h
Landgarbenstrasse 33	1'554	3'540	-1'986	3'413	7.72%	40 km/h	45 km/h	51 km/h
Alpenstrasse 50	2'597	3'265	-668	3'074	11.57%	40 km/h	53 km/h	60 km/h
Wahlackerstrasse 17	4'048	4'496	-448	4'148	4.17%	40 km/h	42 km/h	48 km/h
Reichenbachstrasse 7	1'690	1'517	+173	1'720	1.98%	30 km/h	28 km/h	34 km/h
Aarestrasse 6	1'758	1'851	-93	1'975	8.85%	50 km/h	53 km/h	60 km/h
Bernstrasse 40	17'771	n/v	n/v	17'892	7.55%	50 km/h	47 km/h	54 km/h
Bernstrasse 214	15'420	16'115	-695	15'804	10.86%	50 km/h	44 km/h	52 km/h
Länggasse 32	6'005	5'955	+50	5'873	5.35%	50 km/h	47 km/h	55 km/h
Wydackerstrasse 43	903	1'386	-483	938	0.66%	30 km/h	23 km/h	28 km/h

¹ DWV = Durchschnittlicher Werktagsverkehr

² v mittel = Arithmetisches Mittel aller erhobenen Geschwindigkeiten

³ v 85 % = Geschwindigkeit, die von 85 % aller erhobenen Fahrzeuge erreicht oder unterschritten wurde.

STEUERN

Steuerpflichtige Personen	31.12.2025	31.12.2024
Natürliche Personen	7'072	6'905
Steuerpflichtige juristische Personen	446	421
Quellenbesteuerte Personen	774	678

Steuerertrag

Harmonisierter Steuerertrag¹

Gemeinde:	2025 (Basisjahre 2022 – 2024)		2024 (Basisjahre 2021 – 2023)	
	harm. Steuerertrag pro Kopf	harm. Steuerertragsindex (HEI)	harm. Steuerertrag pro Kopf	harm. Steuerertragsindex (HEI)
Zollikofen	2'988.12	101.53	2'898.80	102.56
Belp	3'257.33	110.68	3'043.49	107.68
Bern	4'015.42	136.43	3'783.60	133.87
Ittigen	4'789.37	162.73	4'905.55	173.56
Lyss	2'886.85	98.09	2'802.90	99.17
Münchenbuchsee	2'753.24	93.55	2'583.53	91.41
Münsingen	3'040.49	103.31	2'971.16	105.12
Muri	5'797.33	196.98	5'871.22	207.73
Ostermundigen	2'484.80	84.43	2'405.44	85.11
Spiez	2'895.15	98.37	2'826.45	100.00
Wohlen	3'202.95	108.83	3'042.23	107.64
Worb	2'785.73	94.65	2'675.80	94.67
Kanton	2'943.13	100.00	2'826.40	100.00

¹ Harmonisierter Steuerertrag pro Kopf der Bevölkerung: Summe des harmonisierten ordentlichen Steuerertrags und der harmonisierten Liegenschaftssteuer der Gemeinde, dividiert durch die mittlere Wohnbevölkerung der Gemeinde. Der harmonisierte ordentliche Steuerertrag wird ermittelt, indem der Gesamtertrag der ordentlichen Gemeindesteuern durch die Steueranlage der Gemeinde geteilt und mit dem Harmonisierungsfaktor von 1.65 multipliziert wird. Harmonisierter Steuerertragsindex (HEI): Harmonisierter Steuerertrag pro Kopf der Gemeinde, dividiert durch harmonisierten Steuerertrag pro Kopf aller Gemeinden, mal 100.

Einkommens- und Vermögensstruktur natürliche Personen

Einkommen

Taxationen	Anzahl Pflichtige		Pflichtige in %		Ertrag in Fr.		Ertrag in %	
	2023	2022	2023	2022	2023	2022	2023	2022
0 – 5'000	1'005	1'006	14.68	14.93	21'414.45	25'393.30	0.10	0.13
5'100 – 10'000	240	249	3.51	3.70	70'667.70	66'413.20	0.33	0.34
10'100 – 20'000	515	514	7.52	7.63	344'772.85	322'299.50	1.61	1.65
20'100 – 30'000	514	566	7.51	8.40	629'585.20	658'272.35	2.94	3.37
30'100 – 40'000	700	751	10.23	11.15	1'274'160.50	1'287'244.75	5.95	6.59
40'100 – 50'000	817	742	11.94	11.01	1'948'716.05	1'695'490.80	9.10	8.68
50'100 – 70'000	1'231	1'154	17.98	17.13	3'953'109.70	3'482'788.10	18.46	17.83
70'100 – 90'000	716	720	10.46	10.69	3'162'916.05	3'023'755.45	14.77	15.48
90'100 – 125'000	658	605	9.61	8.98	4'017'353.05	3'529'668.05	18.76	18.07
125'100 – 200'000	336	322	4.91	4.78	3'201'462.05	2'949'528.90	14.95	15.10
200'000 + mehr	113	108	1.65	1.60	2'790'304.40	2'492'449.60	13.03	12.76
Total	6'845	6'737	100.00	100.00	21'414'462.00	19'533'304.00	100.00	100.00

Vermögen

Taxationen	Anzahl Pflichtige		Pflichtige in %		Ertrag in Fr.		Ertrag in %	
	2023	2022	2023	2022	2023	2022	2023	2022
0 – 100'000	4'173	4'145	60.96	61.53	3'667.55	2'796.60	0.16	0.12
101'000 – 150'000	390	374	5.69	5.55	28'652.60	28'665.15	1.25	1.23
151'000 – 200'000	260	269	3.80	4.00	31'861.70	34'258.35	1.39	1.47
201'000 – 300'000	392	391	5.73	5.80	74'267.50	79'237.05	3.24	3.40
301'000 – 400'000	305	281	4.46	4.17	85'499.35	82'266.70	3.73	3.53
401'000 – 1'000'000	794	758	11.60	11.25	455'461.65	454'447.70	19.87	19.50
1'001'000 + mehr	531	519	7.76	7.70	1'612'797.30	1'648'829.45	70.36	70.75
Total	6'845	6'737	100.00	100.00	2'292'207.65	2'330'501.00	100.00	100.00

HOCHBAU

Behandelte Baugesuche	2025	2024	2023
Eingereichte Baugesuche	97	75	89
Eingereichte Projektänderungen	8	5	11
Erteilte Baubewilligungen (inkl. Projektänderungen)	81	86	77
Zurückgezogene Gesuche	2	1	1
Erteilte Bauabschlüsse	2	0	0
Durchgeführte Einspracheverhandlungen	0	0	0
Hängige Geschäfte am 31. Dezember	49	29	36

Erteilte Baubewilligungen	2025	2024	2023
Bauverwaltung	76	79	71
Regierungsstatthalter	5	7	6

Bewilligte Baugesuche	2025	2024	2023
Einfamilienhäuser (Neubauten)	1	0	0
Mehrfamilienhäuser (Neubauten)	8	3	3
Andere Gebäude mit Wohnungen	0	2	0
Andere Gebäude ohne Wohnungen	2	4	6
Um- und Ausbauten	21	15	26
Umnutzungen	4	5	1
Tiefbauvorhaben	4	1	3
Projektänderungen	4	8	5
Heizungersatz	17	24	13
Rückbauten / Abbruch ohne Wiederaufbau	0	1	0
Übrige Bauvorhaben (Stützmauern, Wintergärten, Reklamen etc.)	20	23	20

Die bisher publizierte Tabelle «Ausgeführte Bauten» wird ersetzt durch «Bewilligte Baugesuche», da die ausgeführten Bauten jeweils nach Eingang der Selbstdeklaration und nach Erledigung aller Mängel erfasst wurden. Die Umstellung gewährleistet eine bessere Vergleichbarkeit.

Meldeverfahren	2025	2024	2023
Solaranlagen	27	34	39
Wärmeerzeugersersatz	51	32	54

Baupolizeifälle	2025	2024	2023
	13	6	6

Es musste 1 (1) Verfügung wegen Bauens ohne Baubewilligung erlassen werden.

Gebäude auf Jahresende

	2025	2024	2023
Einfamilienhäuser	864	866	869
Mehrfamilienhäuser	659	655	651
Andere Gebäude mit Wohnungen	139	138	141
Andere Gebäude ohne Wohnungen (inkl. Nebengebäude)	895	897	905
Total	2'557	2'556	2'566

Veränderung der Wohnungszahlen

Wohnungen mit Zimmerzahl	1	2	3	4	5	6+	2025	2024
Einfamilienhäuser	0	0	0	0	0	0	0	0
Mehrfamilienhäuser	+3	+9	+3	+3	0	0	+18	+44
Andere Gebäude mit Wohnungen	+14	+45	+52	+58	+6	0	+175	+2
Zugang durch Umbau	0	+1	0	0	0	0	+1	0
Bruttozuwachs	+17	+55	+55	+61	+6	+0	+194	+46
Abgang durch Abbruch / Umbau	0	-1	-2	-3	-1	0	-7	-5
Nettozuwachs	+17	+54	+53	+58	+5	0	+187	+41

Gesamtwohnungszahl auf Jahresende

	2025	2024	2023
Wohnungen mit 1 Zimmer	286	267	261
Wohnungen mit 2 Zimmern	912	853	844
Wohnungen mit 3 Zimmern	1'889	1'830	1'830
Wohnungen mit 4 Zimmern	1'869	1'812	1'795
Wohnungen mit 5 Zimmern	756	752	753
Wohnungen mit mind. 6 Zimmern	312	312	312
Total¹	6'024	5'826	5'795

¹ Die Zahlen sind nicht als Indikator für die Gesamtwohnungszahl am Jahresende zu verwenden, da verspätet gemeldete Fertigstellungen oder noch nicht gemeldete Gebäudemutationen nicht berücksichtigt werden können.

Bauten in Minergie

	2025	2024	2023
Wohnbauten (EFH, MFH)	46	45	41
Schulbauten	9	9	9
Weitere Bauten (Verwaltung, Lager, Restaurant)	7	5	4
Total	62	59	54
Davon im Berichtsjahr zertifiziert	3		

Minergie 45 | Minergie-Eco 2 | Minergie-A 1 | Minergie-A-Eco 3 | Minergie-P® 3 | Minergie-P-Eco 5 | SNBS-Hochbau Platin 2 | SNBS-Hochbau Gold 1

TIEFBAU, VER- UND ENTSORGUNG

Wasserversorgung

Das bezogene Wasser von der Wasserverbund Region Bern AG stammt zum grössten Teil aus den Quellen Aeschau in der Gemeinde Eggiwil im Emmental.

Kenngrossen	2025	2024	2023
Jahres-Wasserbedarf	852'879 m ³	846'885 m ³	826'932 m ³
Grösster Tagesbedarf	3'053 m ³	2'575 m ³	2'994 m ³
Wassertarif Verkauf	0.80 Fr./m ³	0.80 Fr./m ³	0.80 Fr./m ³
Tarife ohne Mehrwertsteuer			

Abfallsammlung

Daten der Abfallsammlung	2025	2024	2023
Abfälle brennbar	1'703 t	1'681 t	1'661 t
Abfälle kompostierbar	1'295 t	1'383 t	1'216 t
Altpapier / Karton	674 t	709 t	726 t
Total eingesammelte Abfälle	3'672 t	3'773 t	3'603 t
Einwohnermittelwert (kg/Jahr)	302 kg	318 kg	308 kg

Abfallentsorgung

Daten der Sammelstellen	2025	2024	2023
Altglas	343.85 t	367.42 t	364.86 t
Altmittel (Hubelgut + Sammlungen)	68.45 t	73.99 t	59.35 t
Aluminium + Buntmetalle	2.19 t	1.95 t	1.13 t
Bauschutt und Natursteine	57.47 t	139.10 t	62.16 t
Farben	4.01 t	4.27 t	4.80 t
Gifte / Chemikalien (diverse)	3.94 t	2.71 t	2.90 t
Grobsperrgut (Hubelgut + Sammlungen)	765.85 t	743.14 t	709.37 t
Konservendosen / Aluverpackungen	24.24 t	25.62 t	23.77 t
Medikamente	0.22 t	0.14 t	0.10 t
Polystyrol EPS (Sagex)	197 m ³	212 m ³	198 m ³
Speiseöl + Motorenöl	4.14 t	3.56 t	2.99 t
Kunststoffe ¹	27.95 t	33.88 t	-

¹ Kunststoffseparatsammlung mit Sammelsack, Einführung per 1. November 2023. Gesammelte Menge im Entsorgungshof Hubelgut wird seit 1. Januar 2025 zur Hälfte der Gemeinde Ittigen angerechnet.



Anzahl Lehrpersonen

Stand per 31. Dezember 2025, ohne kurzfristige Stellvertretungen

	2025	2024	2023	2022	2021
Kindergarten	21	25	26	21	19
Primarschule	75	85	77	74	66
Sekundarstufe I	37	37	37	35	38
Spezialunterricht ¹	39	25	19	18	17
Aufgabenbegleitung	20	19	18	15	16
Total	192	191	177	163	156

¹ Individuelle Förderung, Psychomotorik, Logopädie, Intensivkurs Deutsch, Begabtenförderung

Schüler/-innen- und Klassenzahlen

Stand per 15. September 2025 (Stichtag)

Schuljahr	Anzahl Klassen	Anzahl Schüler/-innen	davon fremdsprachig	in %	Ø Klassengrößen				
					2025	2024	2023	2022	2021
Kindergarten	12	218	94	43.12	18.17	18.67	19.46	19.25	19.91
1.	6	107	49	45.79	17.83	19.67	23.40	19.16	18.80
2.	6	120	60	50.00	20.00	19.33	20.00	21.00	22.00
3.	6	119	62	52.10	19.83	20.50	21.60	21.60	19.60
4.	6	122	54	44.26	20.33	20.00	21.80	19.60	22.25
5.	5	100	56	56.00	20.00	21.40	18.40	22.50	21.50
6.	5	107	48	44.86	21.40	19.60	20.75	20.50	19.50
EK ¹	1	9	8	88.89	9.00	9.00	6.00	8.00	9.00
IKD ¹	1	8	8	100.00	8.00	8.00	9.00	14.00	13.00
7. Real	2	37	26	70.27	18.50	18.50	19.00	23.00	21.50
7. Sek.	3	63	17	26.98	21.00	19.67	17.33	20.00	20.00
8. Real	2	30	24	80.00	15.00	17.00	27.00	19.00	18.50
8. Sek.	3	66	21	31.82	22.00	18.67	19.00	20.66	18.33
9. Real	2	31	23	74.19	15.50	25.00	18.00	16.50	16.50
9. Sek.	2	38	17	44.74	19.00	21.00	20.50	20.50	22.50
Total	62	1'175	567	48.26					
Total Vorjahr	61	1'161	602	51.85					

¹ EK: Einschulungsklassen / IKD: Intensivkurs Deutsch

Die Anzahl fremdsprachiger Schüler/-innen gibt keinen Aufschluss darüber, wie gut die Deutschkenntnisse der Schüler/-innen sind. Die Zahlen beziehen sich lediglich auf die Erstsprache.

Austritte von Schüler/-innen nach erfüllter Schulpflicht

Stand per Juli 2025

67 Austritte, davon	Real Kn.	Real Mäd.	Sek Kn.	Sek Mäd.	Total Kn.	Total Mäd.
in eine Berufslehre	4	6	16	15	20	21
in ein 10. Schuljahr	8	6	0	1	8	7
in eine weiterführende Schule ¹	0	0	5	5	5	5
ins Welschland oder Zwischenjahr	0	0	0	0	0	0
suchen eine Lehrstelle	0	1	0	0	0	1
Total	12	13	21	21	33	34

¹ Gymnasium und andere Mittelschulen

Tagesschule

Stand per 31. Dezember 2025

Jahr	Anzahl			
	Kinder	Mitarbeitende	Betreuungsstunden	Mittagessen
2025	404	41	109'413	24'122
2024	314	35	108'259	22'765
2023	295	28	81'324	19'008
2022	229	17	70'314	15'605
2021	197	16	56'947	12'987

Ferienbetreuung

Jahr	Anzahl Anmeldungen			
	Gesamt	Frühling	Sommer	Herbst
2025	106	71	76	64
2024	106	73	63	61

Schweizerische Sozialhilfestatistik (SOSTAT)

Struktur der Sozialhilfeempfänger/-innen	Kanton 2024	Zollikofen 2024		Zollikofen 2023	
	Anteil in %	Anzahl	Anteil in %	Anzahl	Anteil in %
0 – 17 Jahre	30.7	180	39.0	166	34.4
18 – 25 Jahre	9.5	34	7.4	43	8.9
26 – 35 Jahre	14.2	65	14.1	81	16.8
36 – 45 Jahre	17.0	90	19.5	89	18.4
46 – 55 Jahre	14.5	45	9.7	45	9.3
56 – 64 Jahre	12.1	40	8.7	50	10.4
älter als 64 Jahre	2.0	8	1.7	9	1.9
Nationalität					
Schweizer/-innen	49.4	121	26.2	171	35.4
Ausländer/-innen	50.6	341	73.8	312	64.6
Zivilstand (ab 18 Jahren)					
Ledig	49.1	116	41.1	139	43.8
Verheiratet / Partnerschaft	30.0	109	38.7	110	34.7
Verwitwet	1.7	8	2.8	9	2.8
Geschieden	19.3	49	17.4	59	18.6
Ausbildung (von 25 – 64 Jahren)					
Ohne Ausbildung	48.8	128	60.4	149	59.1
Mit Ausbildung	45.2	71	33.5	87	34.5
Unbekannt	6.0	13	6.1	16	6.3
Erwerbssituation (ab 15 Jahren)					
Erwerbstätige	31.8	111	40.8	126	38.8
Erwerbslose	15.2	72	26.5	81	24.9
Nicht Erwerbspersonen	53.0	89	32.7	118	36.3
Abschlussgrund					
Verbesserung Erwerbssituation	36.4	30	34.9	33	39.8
Andere Sozialleistungen	28.1	23	26.7	19	22.9
Abschluss Zuständigkeit	31.9	31	36.0	28	33.7
Anderes	3.6	2	2.3	3	3.6
Bezugsdauer (abgeschlossene Fälle)					
bis 1 Jahr	40.5	44	44.9	40	41.2
1 – 2 Jahre	17.8	10	10.2	16	16.5
2 – 4 Jahre	19.2	22	22.4	18	18.6
4 und mehr Jahre	22.6	22	22.4	23	23.7

Fallstatistik Sozialdienste

	2025	2024
1. Kindes- und Erwachsenenschutz		
Abklärung Minderjährige	47	53
Abklärung Volljährige	26	21
Mandat Minderjährige (Stichtag)	69	72
Mandat Erwachsene (Stichtag)	97	93
Beratungen gemeinsame elterliche Sorge	0	0
Betreuung PriMa	7	7
Total Kindes- und Erwachsenenschutz	246	246
2. Sozialhilfe		
Wirtschaftliche Hilfe	244	265
Präventive Beratung	102	80
Total Sozialhilfe	346	345

Jahresvergleiche total bearbeitete Fälle über 5 Jahre

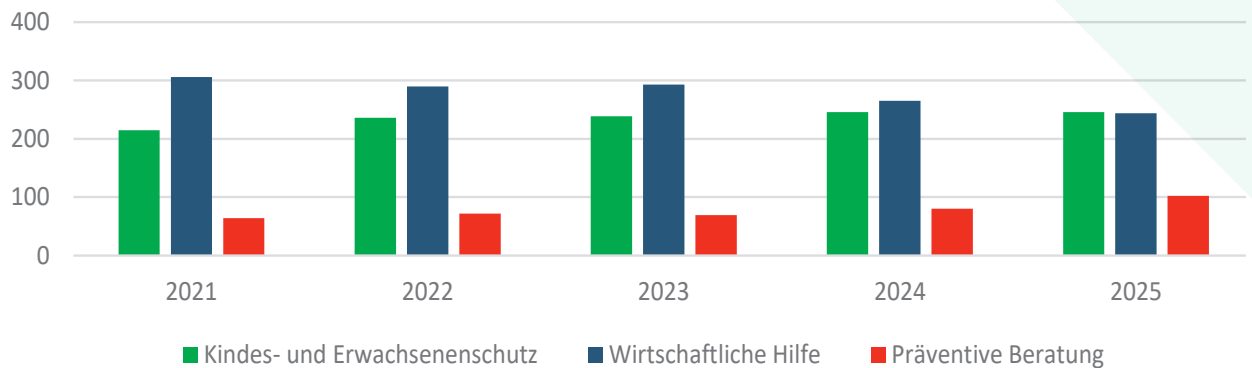

Betreuungsgutscheine

Stand August

Schuljahr	2025/26			2024/25		
	Kindertagesstätten	Tagesfamilien	Total	Kindertagesstätten	Tagesfamilien	Total
Anzahl fremdbetreute Kinder	173	11	184	202	19	221
bis 12 Monate alt	17	2	19	31	3	34
13 bis 47 Monate alt	132	6	138	146	6	152
48 bis 72 Monate alt	24	1	25	23	3	26
73 Monate oder älter	0	2	2	2	7	9
Anzahl Kinder ohne Anspruch auf Betreuungsgutscheine	34	4	38	18	10	28
Total Betreuungstage pro Monat	1'170	39	1'209	1'084	72	1'156
Durchschnitt Betreuungstage pro Kind	7	4	5	5	2	3

AHV-Zweigstelle

Mitglieder

Abrechnungspflichtige Mitglieder der Ausgleichskasse des Kantons Bern per 31. Dezember 2025:

Struktur Beitragszahlende	2025	2024
Persönlich Beitragspflichtige (Selbständigerwerbende 229, ANOBAG ¹ 2, Nichterwerbstätige 289)	520	457
Arbeitgeber/-innen (im ordentlichen Abrechnungsverfahren)	731	772
Arbeitgeber/-innen (im vereinfachten Abrechnungsverfahren nach BGSA ²)	147	141
Total der Mitglieder	1'398	1'370

¹ Arbeitnehmer/-innen ohne beitragspflichtigen Arbeitgebenden

² Arbeitgebende, die nach dem Bundesgesetz über Massnahmen zur Bekämpfung der Schwarzarbeit nebst den Sozialversicherungsbeiträgen auch die Quellensteuer abrechnen.

Struktur der Leistungsempfänger/-innen	Betrag in Fr.	Anzahl 2025	Anzahl 2024
AHV- und IV-Renten	2'779'255.00	1'520	1'518
Hilflosenentschädigungen (HE)	94'059.00	136	139
Ergänzungsleistungen (EL)	885'176.00	459	448
Total der monatlichen Leistungen	3'758'490.00	2'115	2'105
Anzahl Antragsteller/-innen		1'529	1'518



SICHERHEIT UND INTEGRATION

Einwohnerkontrolle

	Schweizer/-innen	in %	Ausländer/-innen	in %	Total
Bevölkerungsstand am 31.12.2024	8'900	75.2	2'939	24.8	11'839
Zuwachs (Zuzüge, Geburten, Bürgerrecht ¹)	861		447		1'308
Abgang (Wegzüge, Todesfälle, Bürgerrecht ¹)	- 658		- 368		- 1'026
Bevölkerungsstand am 31.12.2025	9'103	75.1	3'018	24.9	12'121
Erleichterte Einbürgerungen ¹	+ 10		- 10		
Ordentliche Einbürgerungen ¹	+ 42		- 42		

¹ Bestandesänderungen Bürgerrecht

Die Einwohnerzahl ist um 282 (142) Personen gestiegen. Die Bevölkerung setzt sich aus 75.1 % (75.2 %) Schweizerbürger/-innen und 24.9 % (24.8 %) ausländischen Personen zusammen.

Amts- und Vollzugshilfe

	2025	2024	2023	2022	2021
Gerichtsurkunden	71	77	66	74	86
Zahlungsbefehle, Konkursandrohungen	322	420	259	392	502
Vorföhrbefehle	241	163	95	130	175
Diverses (Bussenverfügungen, Briefe, Rechnungen)	0	0	0	0	0
Total Aufträge	634	660	420	596	763

Erbschaftswesen

	2025	2024	2023	2022	2021
Durchgeführte Siegelungen	101	112	118	116	102
Testamentseröffnungen	46	41	45	37	33

Bestattungs-/Beisetzungstatistik

	2025	2024	2023	2022	2021
Erdbestattungen					
Familiengrab	1	1	1	0	1
Sargreihengrab	5	11	4	3	7
Gemeinschaftsgrab Sarg ¹	1	-	-	-	-
Total Erdbestattungen	7	12	5	3	8
Feuerbestattungen					
Beisetzung auf bestehendes Grab	20	20	20	25	17
Blumengrab	14	22	19	19	12
Familienurnengrab	0	0	1	0	1
Gemeinschaftsgrab	12	10	14	11	13
Gemeinschaftsgrab Rasenfeld	20	11	21	12	13
Urnenhain	0	0	0	0	0
Urnennische (Böschung)	2	0	0	0	1
Urnennische (Wand)	0	6	6	1	3
Urnenreihengrab	2	0	4	3	3
Total Feuerbestattungen	70	69	85	71	63
Total Bestattungen	77	81	90	74	71

¹ Erstellung Gemeinschaftsgrab Sarg im Herbst 2025

Ruhender Verkehr¹

	2025	2024	2023	2022	2021
Verkauf Parkkarten					
Tageskarten	2'315	2'600	2'215	1'726	0
Wochenkarten	205	160	200	164	0
Monatskarten	817	1'014	944	1'311	0
Jahreskarten	183	175	156	134	0
Total Verkäufe	3'520	3'949	3'515	3'335	0
Ordnungsbussen	1'430	1'538	1'564	2'740	240

¹ Einführung Parkplatzbewirtschaftung per 1. Januar 2022

