Genehmigungsvermerke

Mitwirkung vom	16.11. – 15.12.2023
Vorprüfung vom	...
Publikation im amtlichen Anzeiger vom	...
Öffentliche Auflage vom	...
Einspracheverhandlungen vom	...
Erledigte Einsprachen	...
Unerledigte Einsprachen	...
Rechtsverwahrung	...
Beschlossen durch den Gemeinderat am	...
Beschlossen durch den Grossen Gemeinderat am	...

Der Präsident	Der Gemeindeschreiber
.....	.....
Daniel Bichsel	Stefan Sutter

Bekanntmachung nach Art. 122. Abs. 8 BauV
im amtlichen Anzeiger vom ...

Die Richtigkeit dieser Angaben bescheinigt:
Zollikofen,

Der Gemeindeschreiber

.....
Stefan Sutter

Genehmigt durch das kantonale Amt für Gemeinden und Raumordnung

Gemeinde Zollikofen

MITWIRKUNG

Einwohnergemeinde Zollikofen

Änderung Zonenplan ZPP Q «Steinibachgrube»

Änderung Zonenplan 1:2'000

Die Änderung des Zonenplans besteht aus:
- Zonenplanänderung
- Änderung Baureglement

weitere Unterlagen:
- Erläuterungsbericht
- Richtprojekt Steinibachgrube vom August 2023
- Schlussbericht zum Vorkshopverfahren «Steinibachgrube»

Oktober 2023

zollikofen/steinibachgrube/4/4/1/07509_zpä_231016_ew/lm/ph/lw

ecoptima · Spitalgasse 34 · Postfach · 3001 Bern · Telefon 031 310 50 80 · Fax 031 310 50 81 · www.ecoptima.ch · info@ecoptima.ch

Alter Zustand

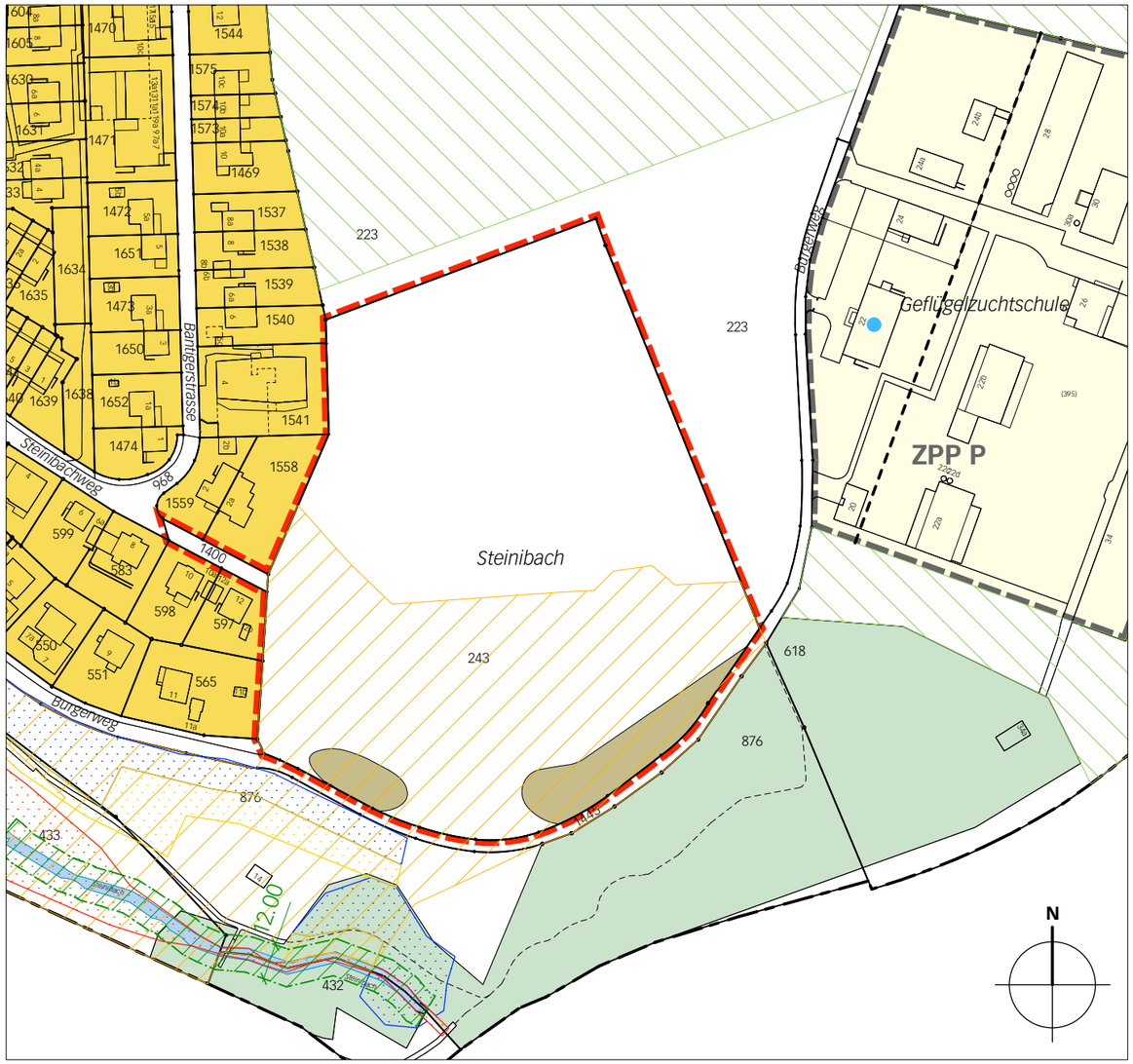

Neuer Zustand

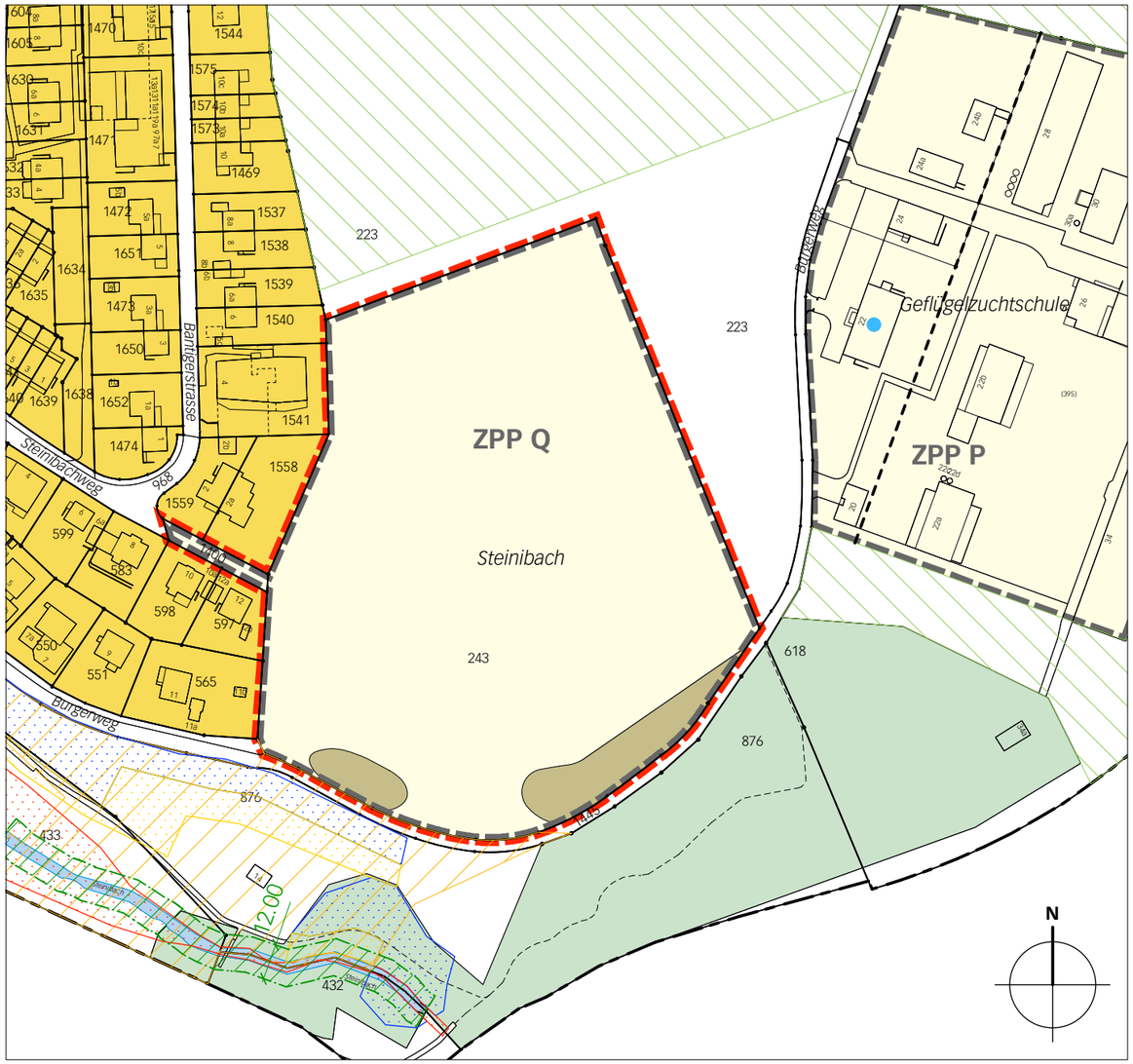

Legende

Wirkungsbereich der Zonenplanänderung

Inhalte:

- Landwirtschaftszone
- Zone mit Planungspflicht mit Begrenzung und Bezeichnung der Bereiche
- Gewässerraum
- Landschaftsschongebiet
- Trockenstandort
- erhebliche/mittlere/geringe Gefährdung
- erhaltenswerte Bauten

Hinweise:

- Wohnzone W2
- Gemeindegrenze
- Wald
- Feldgehölz gemäss Verfügung Waldfeststellung vom 12.09.2023
- Gewässer offen / eingedolt AV